

**CUENTA
PÚBLICA**

**20
25**

**CUENTA
PÚBLICA**

**20
25**



**CUENTA
PÚBLICA**

**20
25**

**CUENTA
PÚBLICA**

**20
25**



ILUSTRE MUNICIPALIDAD DE DALCAHUE

CERTIFICADO

Dalcahue, 17 de abril de 2026

Doña Roxana Cárcamo Calisto, Directora de Administración y Finanzas de la Ilustre Municipalidad de Dalcahue, certifica que doña María Alejandra Villegas Huichaman, Alcaldesa de la Ilustre Municipalidad de Dalcahue, durante el año 2025 no ha hecho uso de viáticos, ni se le han efectuado pagos por concepto de cuenta de telefonía, además realiza sus traslados en vehículo particular, haciéndose cargo de los gastos que ello genera con recursos propios.

Se extiende el presente certificado para los fines que estime convenientes.



Roxana Cárcamo Calisto
Directora de Administración y Finanzas
Ilustre Municipalidad de Dalcahue



 CUENTA PÚBLICA



DALCAHUE
Ilustre Municipalidad



110

♡-ÚRZULA-♡
Gracias por tus años de Dedicación

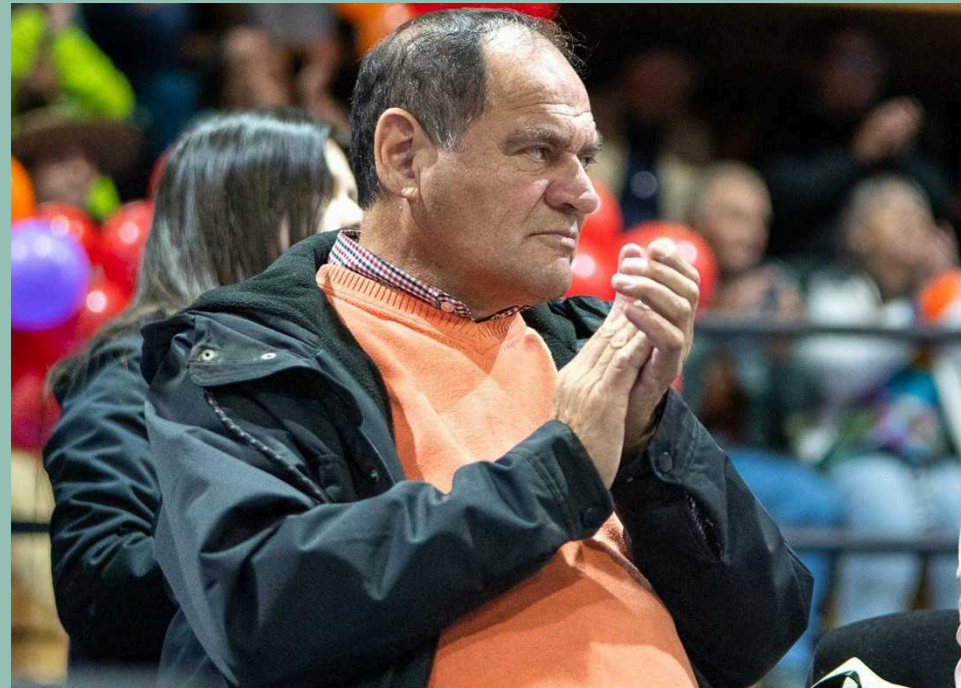
No Somos Perfectas
PERO Juntas Hicimos un Gran Equipo
TE VAMOS A ECHAR MUCHO DE MENOS
Anciana



 **CONCEJALES**

2025



FUNCIONARIOS



20
25

INGRESOS GENERALES

PRESUPUESTADA:

\$15.436.713.000

EFFECTIVA:

\$14.793.457.000



DESGLOSE DE INGRESOS

INGRESOS POR PATENTE:

\$1.994.903.000

INGRESOS TRANSFERENCIAS DE ENTIDADES PÚBLICAS:

\$6.243.983

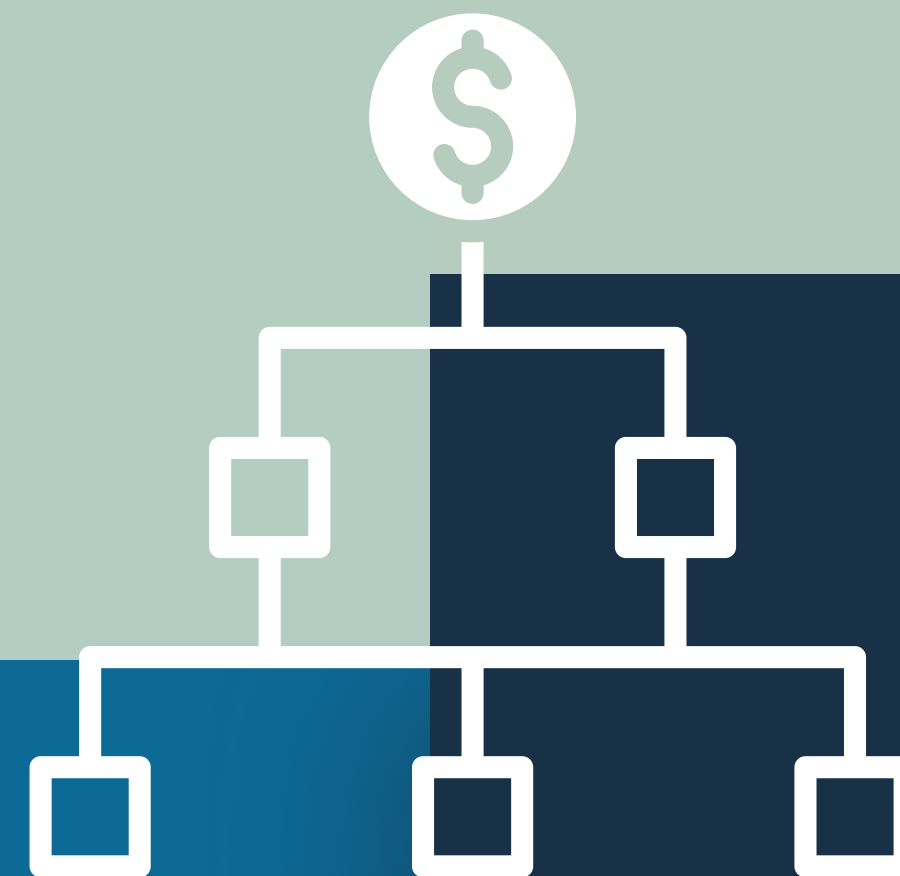

DESGLOSE DE INGRESOS

INGRESOS POR RENTAS:

\$175.122.000

OTROS INGRESOS CORRIENTES:

\$5.323.521.000

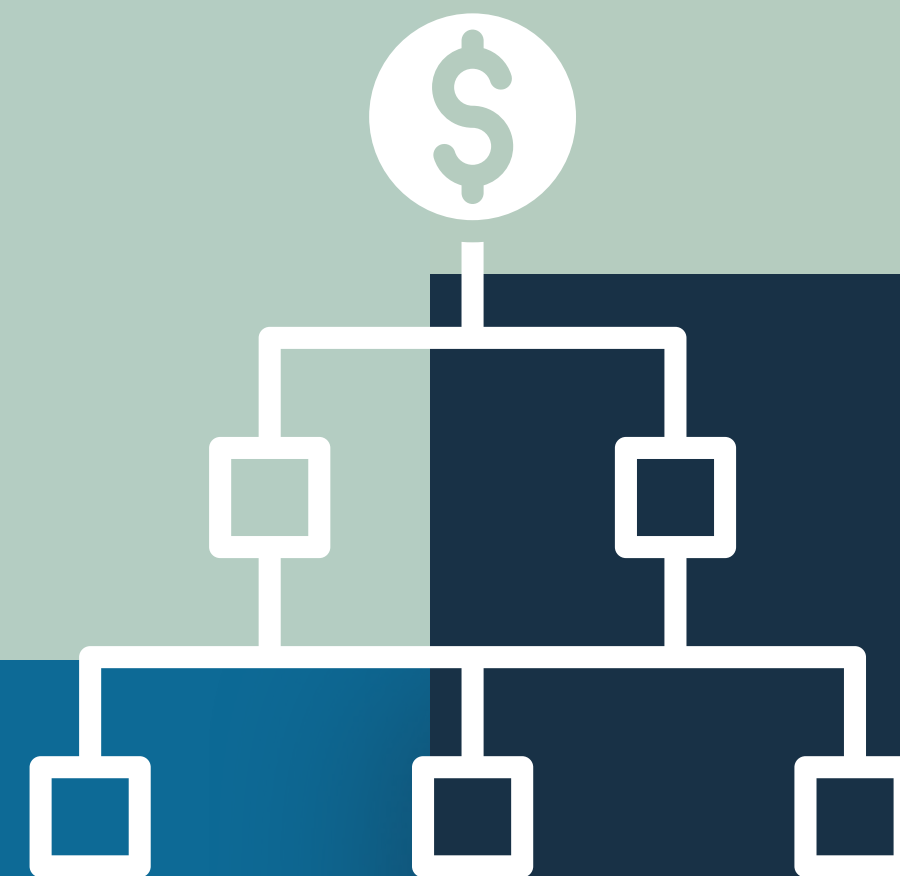

DESGLOSE DE INGRESOS

VENTA DE ACTIVOS NO FINANCIEROS:

\$57.200.000

TRANSFERENCIAS DE GASTOS DE CAPITAL:

\$990.265.000

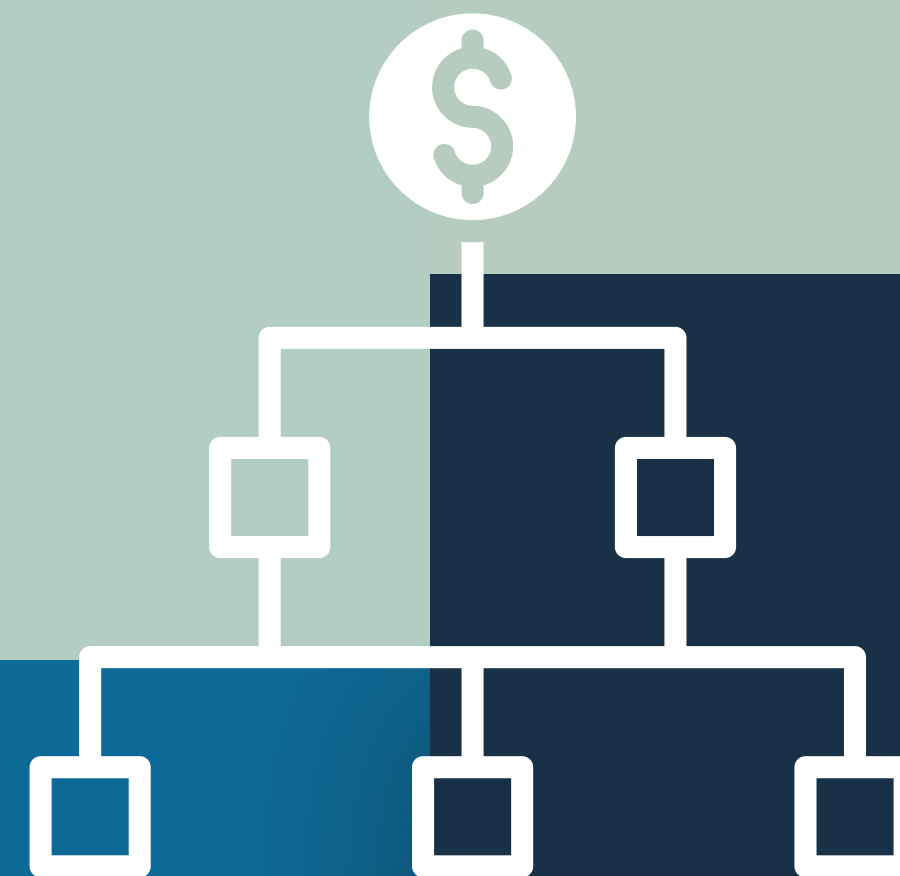

GASTOS GENERALES

➔ **\$15.046.187.000**



DESGLOSE DE GASTOS

GASTOS EN PERSONAL:

\$3.015.007.000

PLANTA: 50

CONTRATA: 32

HONORARIOS: 79

HONORARIOS
49.1%

CONTRATA
19.9%

PLANTA
31.1%

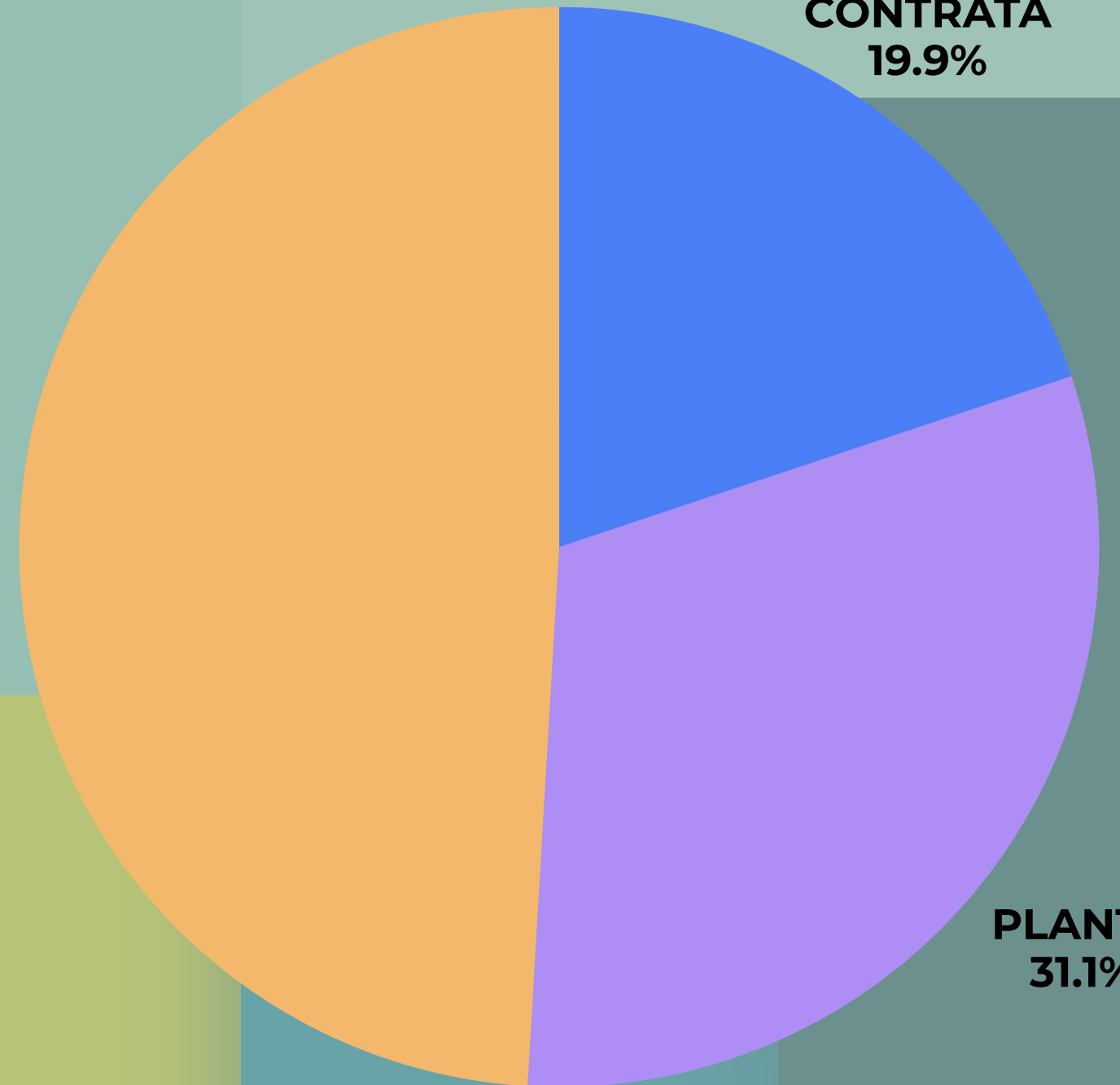

DESGLOSE DE GASTOS

BIENES Y SERVICIOS DE CONSUMO:

\$1.658.944.000

TRANSFERENCIAS:

\$7.790.438.000

TRANSFERENCIAS A EDUCACIÓN:

\$483.155.000

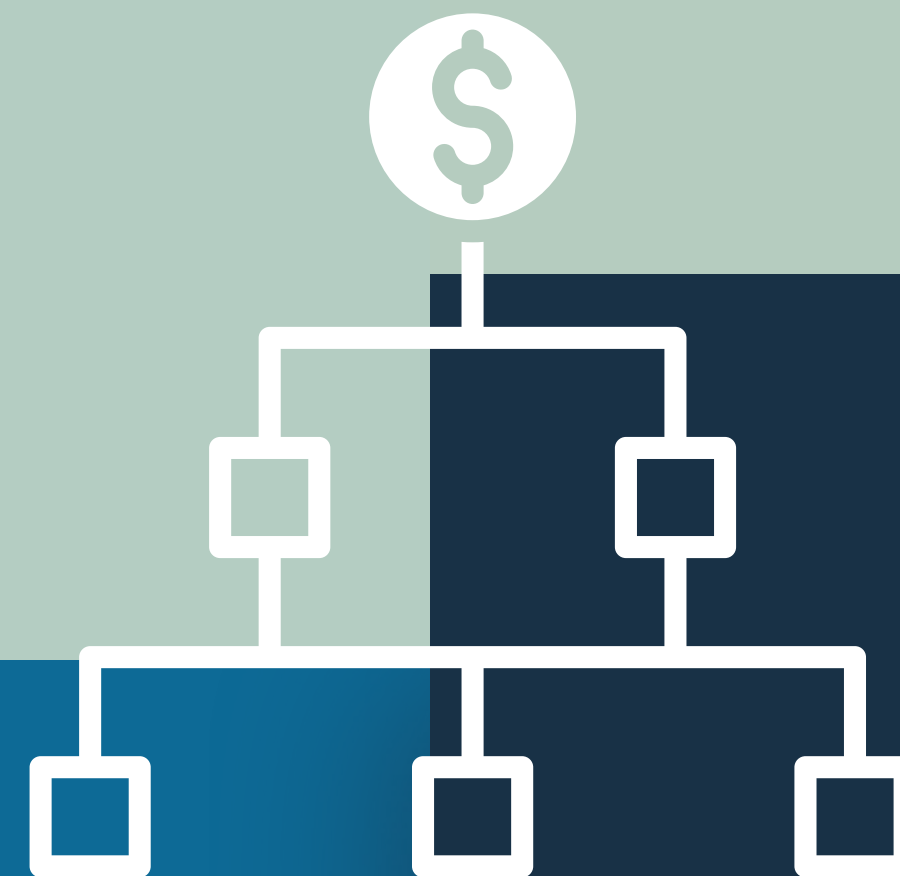

DESGLOSE DE GASTOS

ADQUISICIÓN DE ACTIVOS NO FINANCIEROS:

\$359.415.000

INICIATIVAS DE INVERSIÓN:

\$2.161.566.000

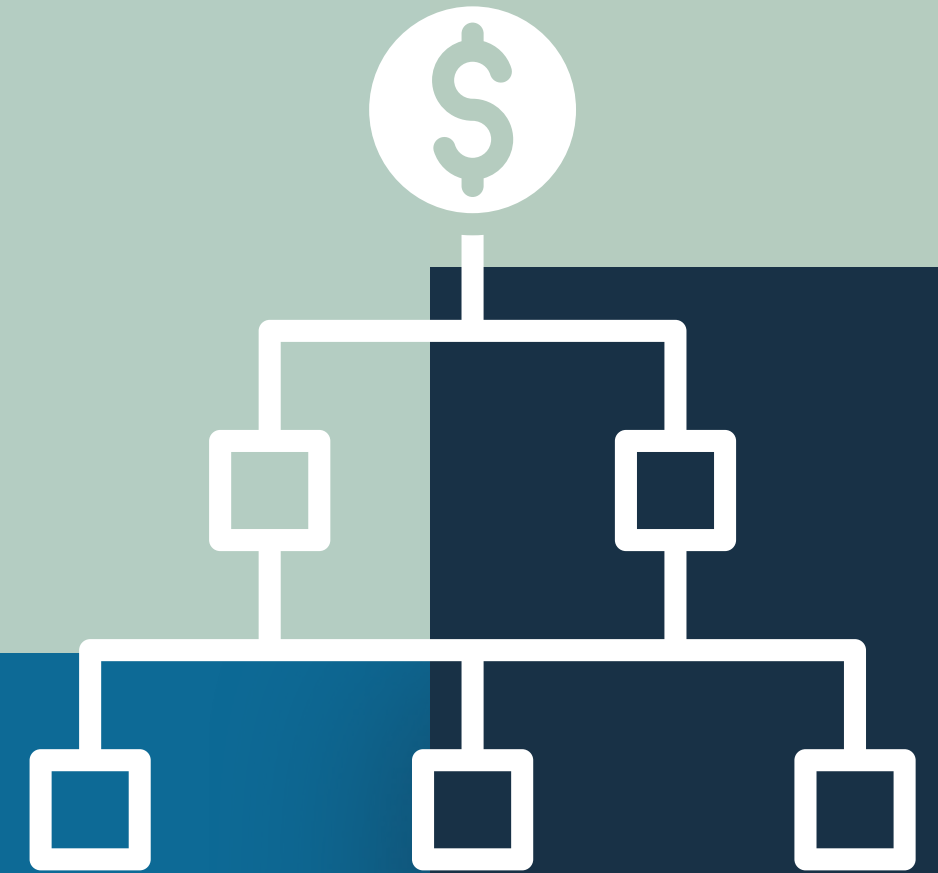

EJES DE DESARROLLO

- SOCIAL
- PRODUCTIVO Y LOCAL
- MEDIOAMBIENTAL
- CULTURAL Y TURÍSTICO
- DEPORTIVO, RECREATIVO Y ORGANIZACIONAL



SOCIAL

*LA ASISTENCIA SOCIAL PRESTA APOYO A LAS
FAMILIAS DE ESCASOS RECURSOS ENTREGANDO
AYUDAS FOCALIZADAS*



**ADULTO
MAYOR**





Biblio Verano

1:50:19

ADULTO
MAYOR

DALCAHUE
Ilustre Municipalidad



**ADULTO
MAYOR**



EX ESTACIÓN BUTALCURA BAJO

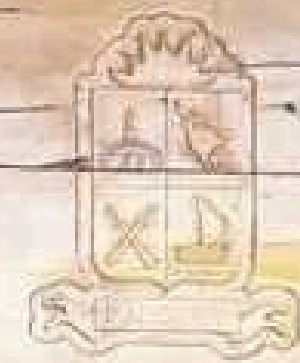

**ADULTO
MAYOR**



**ADULTO
MAYOR**





PODÓLOGA Y KINESIÓLOGA





**ADULTO
MAYOR**

DALCAHUE
Ilustre Municipalidad



**ADULTO
MAYOR**





**ADULTO
MAYOR**





ADULTO MAYOR





**FIRMA DE CONVENIO CON
UNIVERSIDAD DE CHILE**



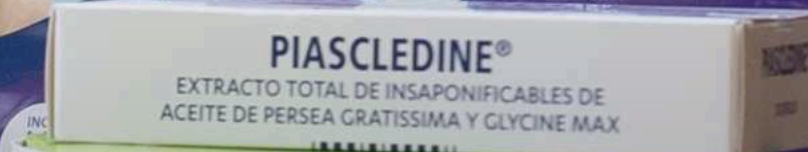

CANASTA DE AYUDA SOCIAL





**KIT
HOSPITALARIO**



PROGRAMA DE ASIGNACIÓN DE BECAS

MONTO TOTAL EJECUTADO:

\$24.200.000

USUARIOS: 120 ESTUDIANTES





BECAS A ESTUDIANTES





AYUDA SOCIAL, BECAS Y FONDEVE

MONTO TOTAL:

\$161.700.000



PROGRAMAS SOCIALES

- ➔ *HABITABILIDAD*
- ➔ *OFICINA LOCAL DE LA NIÑEZ*
- ➔ *VÍNCULOS*
- ➔ *HABILIDADES PARA LA VIDA*
- ➔ *OMIL*
- ➔ *PROGRAMA 4 A 7*
- ➔ *FAMILIA*
- ➔ *PRLAC*
- ➔ *JEFAS DE HOGAR*
- ➔ *SENDA*



PROGRAMAS SOCIALES

→ **HABITABILIDAD:**

USUARIOS: 6

APOORTE MUNICIPAL: \$500.000

APOORTE EXTERNO: \$38.710.000

TOTAL: \$39.210.000

EJES DE
DESARROLLO

SOCIAL

PROGRAMA DE
ASIGNACIÓN DE
BECAS

AYUDA SOCIAL, BECAS
Y FONDEVE

20
25



**PROGRAMAS
SOCIALES**
HABITABILIDAD



 EJES DE
DESARROLLO

 SOCIAL

 PROGRAMA DE
ASIGNACIÓN DE
BECAS

 AYUDA SOCIAL, BECAS
Y FONDEVE

20
25

PROGRAMAS SOCIALES

→ OFICINA LOCAL DE LA NIÑEZ

*USUARIOS: TODOS LOS NNA DE LA COMUNA DE
DALCAHUE Y SUS FAMILIAS.*

PRESUPUESTO MUNICIPAL: \$1.100.000

PRESUPUESTO EXTERNO: \$59.988.124

TOTAL: \$61.088.124



**PROGRAMAS
SOCIALES**
OFICINA LOCAL DE LA NIÑEZ



EJES DE
DESARROLLO

SOCIAL

PROGRAMA DE
ASIGNACIÓN DE
BECAS

AYUDA SOCIAL, BECAS
Y FONDEVE

20
25

PROGRAMAS SOCIALES

→ **VÍNCULOS:**

USUARIOS: 65

PRESUPUESTO MUNICIPAL: \$26.151.000



**PROGRAMAS
SOCIALES**
VÍNCULOS



PROGRAMAS SOCIALES

→ **HABILIDADES PARA LA VIDA**

USUARIOS: 422

PRESUPUESTO: \$27.777.000



**PROGRAMAS
SOCIALES**
HABILIDADES PARA LA VIDA



 EJES DE
DESARROLLO

 SOCIAL

 PROGRAMA DE
ASIGNACIÓN DE
BECAS

 AYUDA SOCIAL, BECAS
Y FONDEVE

20
25

PROGRAMAS SOCIALES

→ 4 A 7:

USUARIAS: 18

NNA: 25

PRESUPUESTO MUNICIPAL:

\$15.273.310



EJES DE
DESARROLLO

SOCIAL

PROGRAMA DE
ASIGNACIÓN DE
BECAS

AYUDA SOCIAL, BECAS
Y FONDEVE

20
25

PROGRAMAS SOCIALES

→ OMIL:

USUARIOS: 2.183

APORTE MUNICIPAL: \$850.000

APORTE CENSE: \$32.600.000

TOTAL: \$33.450.000

En las OMIL
te acercamos
a tu próximo
empleo

OMIL
Cina Municipal
Formación Laboral
senc

2025



En las OMIL
te acercamos
a tu próximo
empleo

OMIL
Clima Municipal
Formación Laboral
senc



 PROGRAMAS
SOCIALES
OMIL



PROGRAMAS SOCIALES

→ JEFAS DE HOGAR

USUARIOS: 30

PRESUPUESTO MUNICIPAL: \$4.060.000

PRESUPUESTO EXTERNO: \$15.450.000

TOTAL: \$19.510.000



**PROGRAMAS
SOCIALES**
JEFAS DE HOGAR



PROGRAMAS SOCIALES

→ FAMILIAS

USUARIOS: 50 FAMILIAS

*PRESUPUESTO EXTERNO:
\$31.550.700*



**PROGRAMAS
SOCIALES**
FAMILIAS



 EJES DE
DESARROLLO

 SOCIAL

 PROGRAMA DE
ASIGNACIÓN DE
BECAS

 AYUDA SOCIAL, BECAS
Y FONDEVE

20
25

PROGRAMAS SOCIALES

→ PRLAC

USUARIOS: 101

PRESUPUESTO: \$153.195.000





**PROGRAMAS
SOCIALES**
PRLAC



DALCAHUE
Ilustre Municipalidad



**20
25**



EQUIPO PRLAC





CUIDADORAS ADULTOS MAYORES



EJES DE
DESARROLLO

SOCIAL

PROGRAMA DE
ASIGNACIÓN DE
BECAS

AYUDA SOCIAL, BECAS
Y FONDEVE

20
25

PROGRAMAS SOCIALES

→ SENDA

PRESUPUESTO MUNICIPAL: \$20.989.000



SOCIAL

MONTO FINAL

\$427.694.134

EJES DE
DESARROLLO

SOCIAL

PROGRAMA DE
ASIGNACIÓN DE
BECAS

AYUDA SOCIAL, BECAS
Y FONDEVE

PROGRAMAS
SOCIALES

20
25

OFICINA DE DISCAPACIDAD

MONTO TOTAL:

\$35.160.000

332 USUARIOS





OFICINA DE DISCAPACIDAD



EJES DE
DESARROLLO

SOCIAL

PROGRAMA DE
ASIGNACIÓN DE
BECAS

AYUDA SOCIAL, BECAS
Y FONDEVE

PROGRAMAS
SOCIALES

OFICINA DE LA
DISCAPACIDAD

20
25

OFICINA DE LA MUJER

MONTO TOTAL:

\$50.608.000



OFICINA DE LA MUJER



EJES DE
DESARROLLO

SOCIAL

PROGRAMA DE
ASIGNACIÓN DE
BECAS

AYUDA SOCIAL, BECAS
Y FONDEVE

PROGRAMAS
SOCIALES

20
25

OFICINA DE VIVIENDA

MONTO TOTAL:

\$1.860.040.432

28 SUBSIDIOS ADJUDICADOS



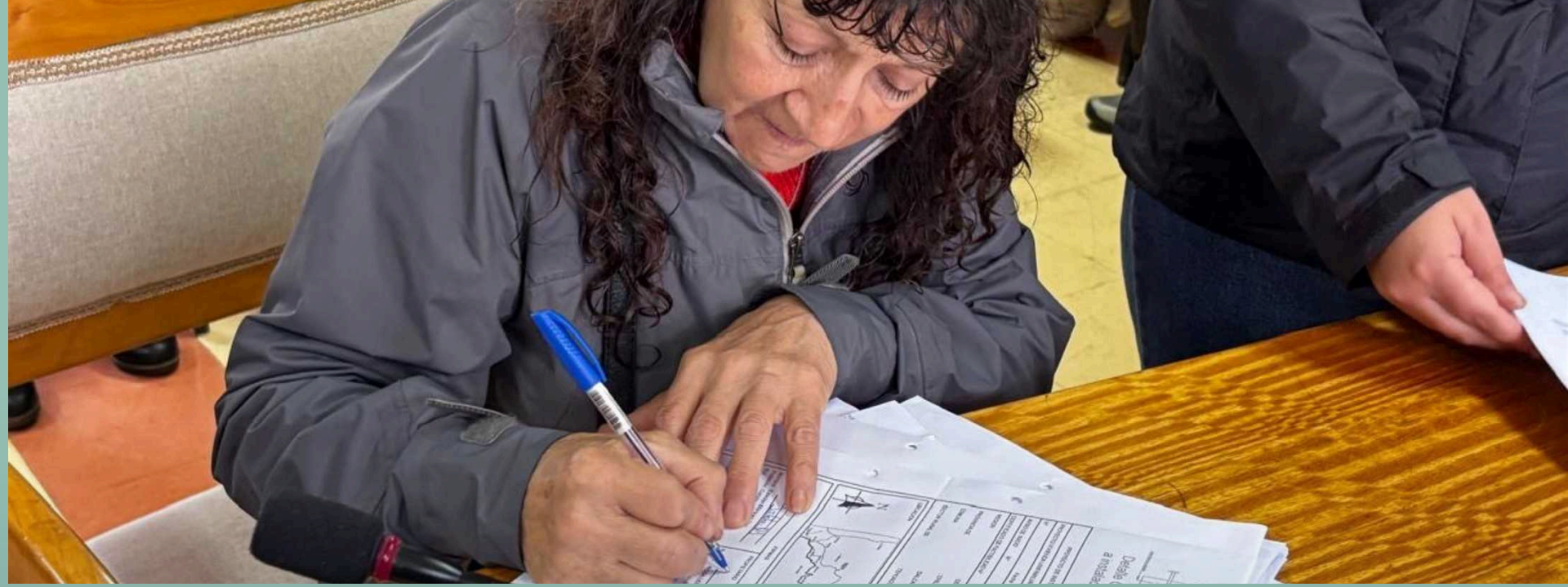

SUEÑO DE LA CASA PROPIA



PRODUCTIVO Y LOCAL

MONTO TOTAL:

\$1.177.026.404

**PERMITE ENTREGAR HERRAMIENTAS A LOS
HABITANTES DE LA COMUNA EN POS DEL
MEJORAMIENTO DE SU BIENESTAR ECONÓMICO**

PRODESAL Y PDTI

MONTO TOTAL:

\$411.177.054

**PRODESAL:
356 USUARIOS**

**PDTI:
146 USUARIOS**
(PERTENECIENTES A PUEBLOS
ORIGINARIOS)





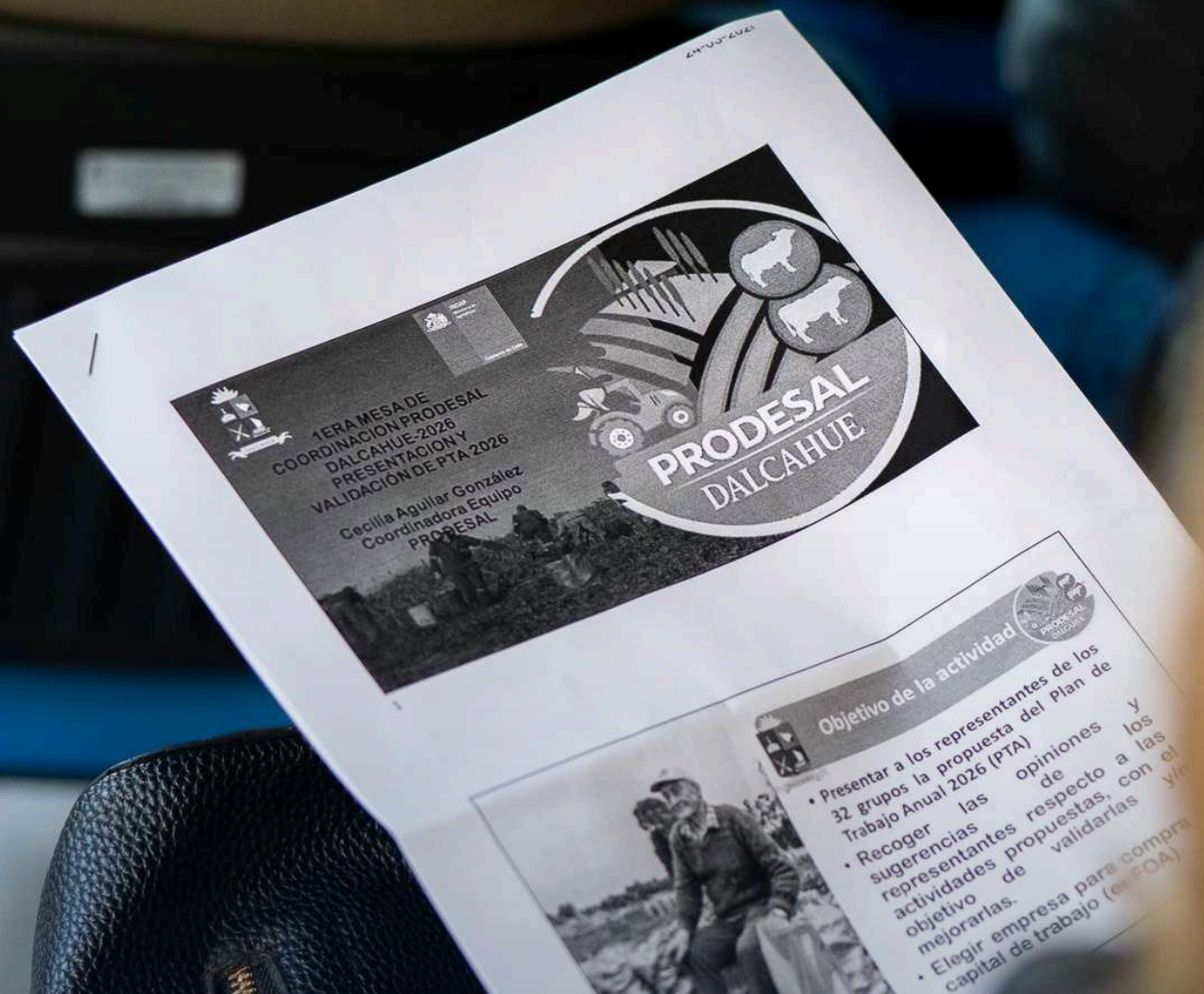

EJES DE
DESARROLLO

SOCIAL

PRODUCTIVO
Y LOCAL

PRODESAL
Y PDTI

20
25

PESCA

MONTO TOTAL:

\$254.959.817





PESCA

DALCAHUE
Ilustre Municipalidad

ASUNTOS INDÍGENAS

GESTIÓN Y APOYO A PERSONAS, FAMILIAS Y ORGANIZACIONES INDÍGENAS EN ACTIVIDADES DE RECONOCIMIENTO Y FORTALECIMIENTO DE LA IDENTIDAD

GESTIÓN: \$17.800.000

PRESUPUESTO: \$24.043.000

TOTAL: \$41.843.000



ASUNTOS INDÍGENAS







ASUNTOS INDÍGENAS



EJES DE
DESARROLLO

SOCIAL

PRODUCTIVO
Y LOCAL

PRODESAL
Y PDTI

PESCA

ASUNTOS
INDÍGENAS

20
25

IOTEC

(ORGANISMO TÉCNICO DE
CAPACITACIÓN)

MONTO TOTAL:

\$76.676.440

BENEFICIANDO A 119 PERSONAS

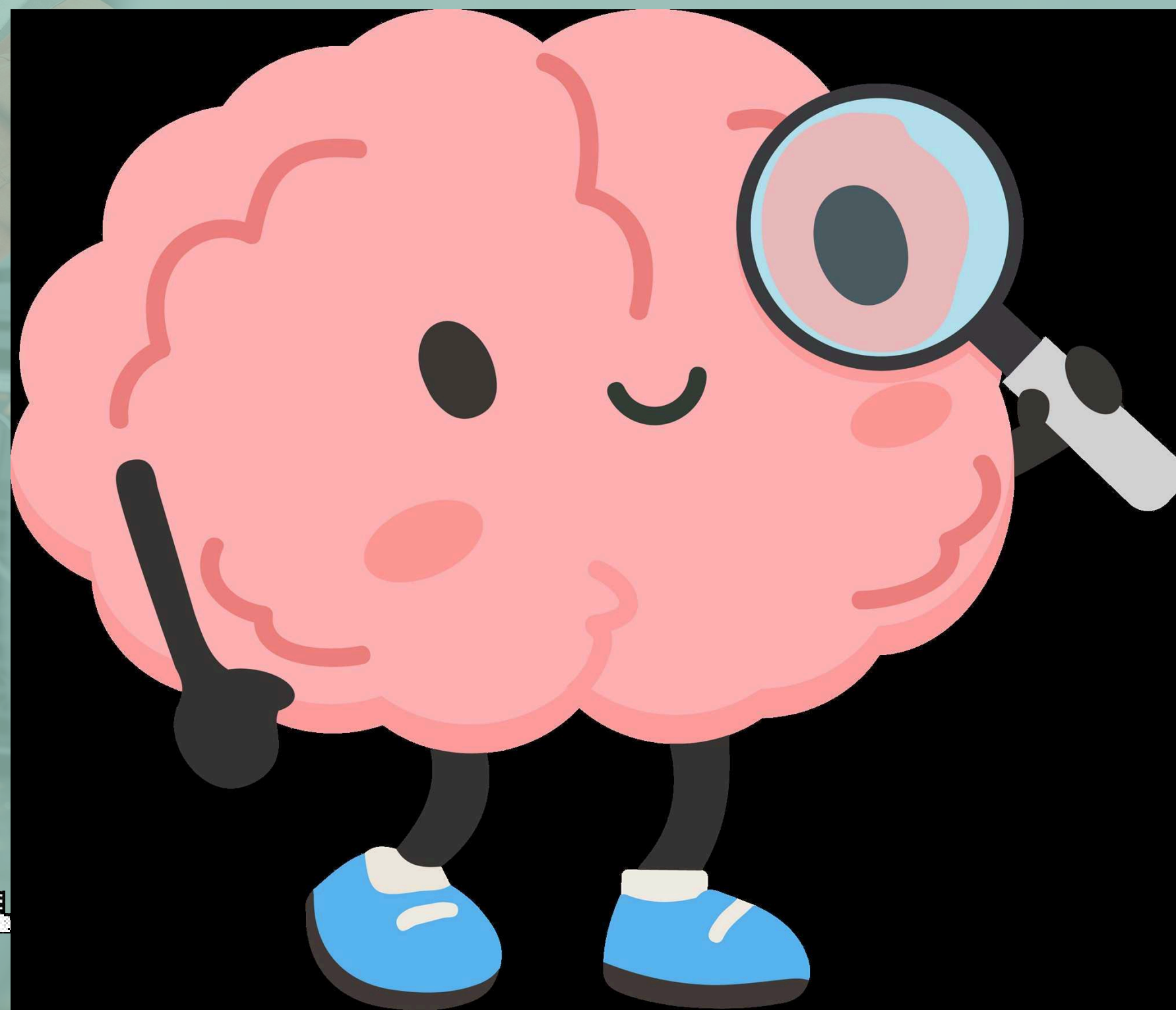



DESARROLLO RURAL

MONTO TOTAL:
\$18.660.000
BENEFICIANDO A 40 USUARIOS





DESARROLLO RURAL



EJES DE
DESARROLLO

SOCIAL

PRODUCTIVO
Y LOCAL

PRODESAL
Y PDTI

PESCA

ASUNTOS
INDÍGENAS

OTEC

20
25

DESARROLLO LOCAL

MONTO TOTAL:

\$130.180.000

MUSEO
DE LA PAPA



DESARROLLO LOCAL





DESARROLLO LOCAL





DESARROLLO LOCAL





DESARROLLO LOCAL



EJES DE
DESARROLLO

SOCIAL

PRODUCTIVO
Y LOCAL

20
25

MEDIOAMBIENTAL

MONTO TOTAL:

\$734.558.000



MEDIOAMBIENTE





MEDIOAMBIENTE



VERTEDERO

**MANTENCIÓN Y MEJORAMIENTO DEL
VERTEDERO MUNICIPAL EXTENDIENDO SU VIDA
ÚTIL HASTA DOS AÑOS MÁS**

**SE DIÓ INICIO AL PROYECTO DE CONSTRUCCIÓN
DE ACCESO PERIMETRAL Y SISTEMA DE
CONTROL Y MANEJO DE LIXIVIADOS Y AGUAS
LLUVIAS VERTEDERO DE DALCAHUE**

EJES DE
DESARROLLO

SOCIAL

PRODUCTIVO
Y LOCAL

MEDIOAMBIENTAL

VERTEDERO

20
25

ASEO Y ORNATO

**MANTENCIÓN DEL ASEO DE LA COMUNA
EFECTUANDO EL RETIRO OPORTUNO DE LOS
DESECHOS Y DÁNDOLES UN ADECUADO
TRATAMIENTO**





RECICLAJE



**ASEO Y
ORNATO**





**ASEO Y
ORNATO**





**ASEO Y
ORNATO**



LICITACIÓN ASEO

➔ **\$453.360.000**

LICITACIÓN ORNATO

➔ **\$189.999.996**

ARRIENDO CAMIÓN COMPACTADOR

➔ **\$28.390.780**

CONSTRUCCIÓN ACCESO PERIMETRAL Y SISTEMA DE CONTROL Y MANEJO DE LIXIVIADOS Y AGUAS LLUVIAS VERTEDERO DE DALCAHUE



GESTIÓN MEDIOAMBIENTAL

**NUEVA CAMIONETA PARA MEJOR
FISCALIZACIÓN, CONTROL Y APOYO
DEL MEDIOAMBIENTE COMUNAL**

**SE ELABORÓ EL PLAN DE ACCIÓN
COMUNAL DE CAMBIO CLIMÁTICO**

**SE IMPULSA LA TENENCIA
RESPONSABLE, EL CUIDADO DE LA
SALUD PÚBLICA Y LA PROTECCIÓN DE
LA BIODIVERSIDAD**



Circular

DALCAHUE VALORIZA
SU RESIDUO TEXTIL



DALCAHUE
Ilustre Municipalidad



Fondo
Reciclaje





**TENENCIA RESPONSABLE
DE MASCOTAS**





 **MEDIOAMBIENTAL**

DALCAHUE
Ilustre Municipalidad

EJES DE
DESARROLLO

SOCIAL

PRODUCTIVO
Y LOCAL

MEDIOAMBIENTAL

20
25

CULTURAL Y TURÍSTICO

PRESUPUESTO:

\$483.885.000

**A NIVEL NACIONAL E INTERNACIONAL,
DALCAHUE ES CONOCIDO POR SU CULTURA,
ARTESANÍA, GASTRONOMÍA Y POR SUS ÁREAS
PATRIMONIALES**



**IGLESIAS DE QUETALCO, TENAÚN,
SAN JUAN Y DALCAHUE**



FOLCLORE



EJES DE
DESARROLLO

SOCIAL

PRODUCTIVO
Y LOCAL

MEDIOAMBIENTAL

CULTURAL
Y TURÍSTICO

20
25

ÁMBITO CULTURAL

*SE REALIZARON ACTIVIDADES, COMPETENCIAS
FOLCLÓRICAS Y TALLERES QUE PROMUEVEN EL
DESARROLLO DE HABILIDADES MUSICALES*

*SE LLEVÓ A CABO EL PRIMER ENCUENTRO DE
CANTORAS*



ÁMBITO TURÍSTICO

***DIVERSAS ACTIVIDADES MARCAN LA AGENDA
DEL TURISMO EN LA COMUNA***

***SE CONSTRUYÓ EL CENTRO CULTURAL
COMUNITARIO Y LA FERIA DE PRODUCTOS
LOCALES MAR Y TIERRA***

***SE REALIZARON DIVERSAS OBRAS DE
MANTENCIÓN Y MEJORAMIENTO COMO LAS DE
LAS COCINERÍAS Y EL PARQUE TEGUEL***



CHILOÉ DAY ÑUÑO A

ILUSTRE MUNICIPALIDAD DE DALCAHUE

ILUSTRE MUNICIPALIDAD DE DALCAHUE



DALCAHUE Ilustre Municipalidad

ILUSTRE MUNICIPALIDAD DE DALCAHUE

CIPALIDAD



ILUSTRE MUNICIPALIDAD DE DALCAHUE



CENTRO CULTURAL





**FERIA DE PRODUCTOS
MAR Y TIERRA**





**FERIA DE PRODUCTOS
MAR Y TIERRA**





**MEJORAMIENTO EN COCINERÍAS Y
PARQUE TEGUEL**



EJES DE
DESARROLLO

SOCIAL

PRODUCTIVO
Y LOCAL

MEDIOAMBIENTAL

CULTURAL
Y TURÍSTICO

AMBITO
CULTURAL

ACTIVIDADES

AMBITO
TURÍSTICO

20
25

SITIO HISTÓRICO DE MOCOPULLI

SITIO HISTÓRICO
DE MOCOPULLI



**SITIO HISTÓRICO
DE MOCOPULLI**





**SITIO HISTÓRICO
DE MOCOPULLI**





**SITIO HISTÓRICO
DE MOCOPULLI**





**MUSEO HISTÓRICO
Y ETNOGRÁFICO**



EJES DE
DESARROLLO

SOCIAL

PRODUCTIVO
Y LOCAL

MEDIOAMBIENTAL

CULTURAL
Y TURÍSTICO

20
25

DEPORTIVO, RECREATIVO Y ORGANIZACIONAL

PRESUPUESTO:

\$534.589.000

**SE IMPULSÓ LA ORGANIZACIÓN Y EL APOYO DE
ACTIVIDADES DEPORTIVAS, ASÍ COMO LA
RECUPERACIÓN Y AMPLIACIÓN DE ESPACIOS DE
RECREACIÓN**

EJES DE
DESARROLLO

SOCIAL

PRODUCTIVO
Y LOCAL

MEDIOAMBIENTAL

CULTURAL
Y TURÍSTICO

DEPORTIVO, RECREATIVO
Y ORGANIZACIONAL

20
25

ÁREA DEPORTIVA Y RECREATIVA

*ACTIVIDADES DE ATLETISMO, NATACIÓN,
CICLISMO, BÁSQUETBOL, ENTRE OTROS*

*APOYO A ORGANIZACIONES DEPORTIVAS PARA
POSTULACIONES A PROYECTOS*

*SE EJECUTARON OBRAS EN LA PLAZUELA JAIME
AMPUERO, EN SECTOR IGLESIA DE QUETALCO,
PARQUE TEGUEL Y ESTADIO MUNICIPAL*



**ACTIVIDADES
DEPORTIVAS**





 ZUMBERAS

 DALCAHUE
Ilustre Municipalidad

EJES DE DESARROLLO

SOCIAL

PRODUCTIVO Y LOCAL

MEDIOAMBIENTAL

CULTURAL Y TURÍSTICO

DEPORTIVO, RECREATIVO Y ORGANIZACIONAL

2025



ACTIVIDADES DEPORTIVAS

EJES DE DESARROLLO

SOCIAL

PRODUCTIVO Y LOCAL

MEDIOAMBIENTAL

CULTURAL Y TURÍSTICO

DEPORTIVO, RECREATIVO Y ORGANIZACIONAL

2025



ESCUELA DE VERANO



EJES DE DESARROLLO

SOCIAL

PRODUCTIVO Y LOCAL

MEDIOAMBIENTAL

CULTURAL Y TURÍSTICO

DEPORTIVO, RECREATIVO Y ORGANIZACIONAL

ESCUELA



VERANO

ESCUELA DE VERANO





SHOW DE DRONES



EJES DE
DESARROLLO

SOCIAL

PRODUCTIVO
Y LOCAL

MEDIOAMBIENTAL

CULTURAL
Y TURÍSTICO

DEPORTIVO, RECREATIVO
Y ORGANIZACIONAL



Algo más...

Podemos formar y reconocer una imagen gracias al tamaño de los puntos que la forman.

Cada uno de estos elementos usados para formarla se llama píxel. Mientras más pequeños sean, más nítida es la imagen formada.



MUSEO INTERACTIVO
MIRADOR

EJES DE DESARROLLO

SOCIAL

PRODUCTIVO Y LOCAL

MEDIOAMBIENTAL

CULTURAL Y TURÍSTICO

DEPORTIVO, RECREATIVO Y ORGANIZACIONAL

PARQUE TEGUEL DALCAHUE



PARQUE TEGUEL

EJES DE DESARROLLO

SOCIAL

PRODUCTIVO Y LOCAL

MEDIOAMBIENTAL

CULTURAL Y TURÍSTICO

DEPORTIVO, RECREATIVO Y ORGANIZATIVO



DALCAHUE SE VA AL CHANCHO



EJES DE DESARROLLO

SOCIAL

PRODUCTIVO Y LOCAL

MEDIOAMBIENTAL

CULTURAL Y TURÍSTICO

DEPORTIVO, RECREATIVO Y ORGANIZACIONAL



ENCENDIDO DEL ÁRBOL DE NAVIDAD



EJES DE
DESARROLLO

SOCIAL

PRODUCTIVO
Y LOCAL

MEDIOAMBIENTAL

CULTURAL
Y TURÍSTICO

DEPORTIVO, RECREATIVO
Y ORGANIZACIONAL



**ESTADIO
MUNICIPAL**

DALCAHUE
Ilustre Municipalidad

ESTADIO MUNICIPAL DALCAHUE

BOLETERIA

 ESTADIO MUNICIPAL





ESTADIO MUNICIPAL

Twinmotion | Community Edition



ÁREA ORGANIZACIONAL

*APOYO ANUAL MEDIANTE FONDEVE
(FONDO DE DESARROLLO VECINAL):
SE FINANCIARON 66 PROYECTOS*

*RECURSOS DESTINADOS PARA LA
TRANSFERENCIA A ORGANIZACIONES
COMUNITARIAS*

*APOYO PARA POSTULAR A FONDO
COMUNIDAD DEL GORE*



FONDEVE

FINANCIÓ 66 PROYECTOS

MONTO TOTAL:

\$57.741.000

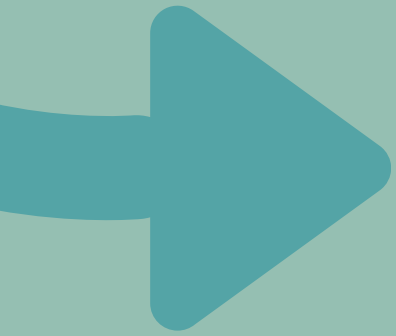

OTRAS ÁREAS DE INVERSIÓN

PLANES EN VIGENCIA

- *PLAN COMUNAL DE DESARROLLO*
- *PLAN MUNICIPAL DE CULTURA*
- *PLAN DE SEGURIDAD PÚBLICA*
- *PLAN DE DESARROLLO LOCAL*
- *PLAN DE ACCIÓN COMUNAL DE CAMBIO CLIMÁTICO*



PLAN COMUNAL DE DESARROLLO

*PROYECTADO A 4 AÑOS,
(2022-2026)*

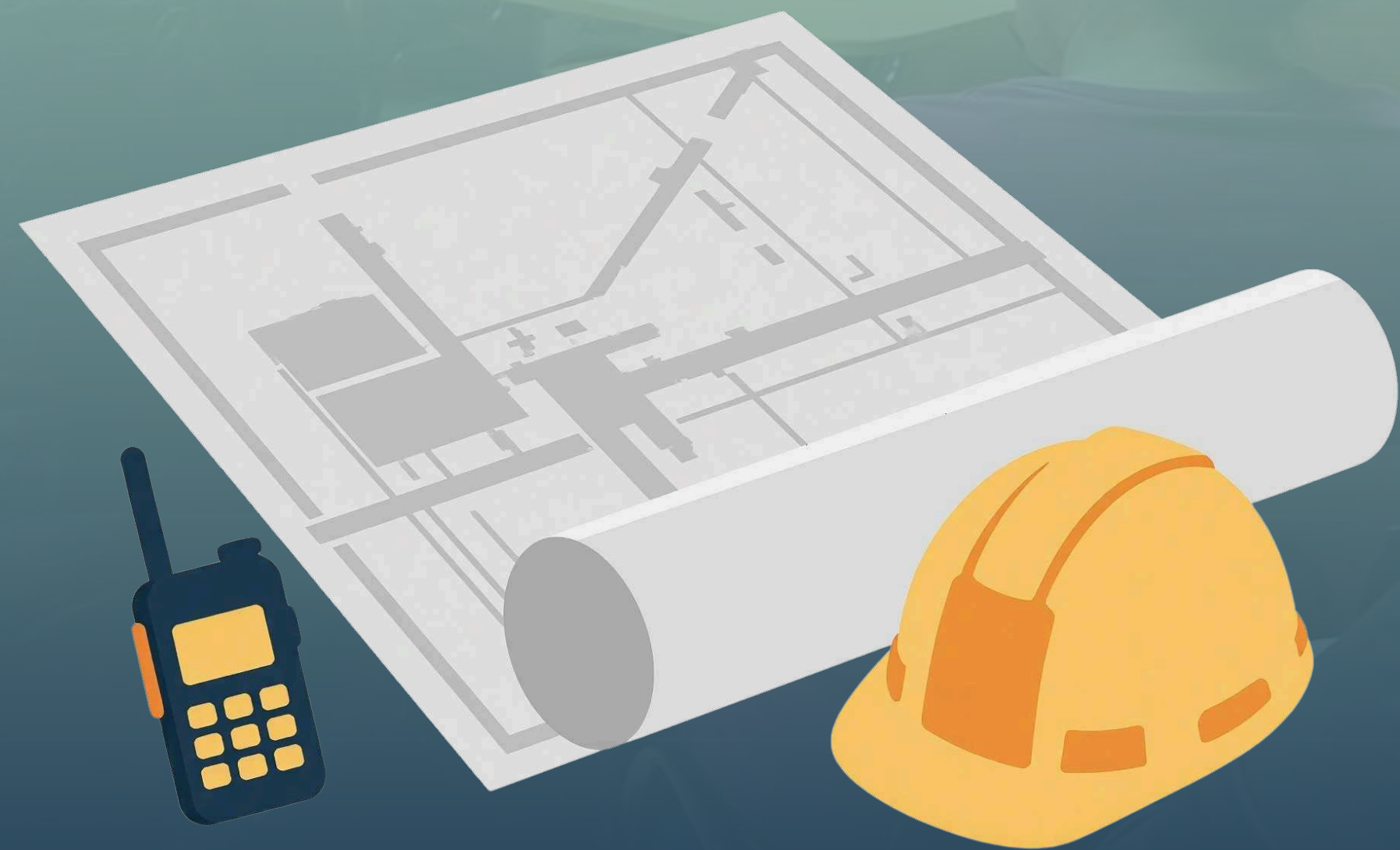



PLAN MUNICIPAL DE CULTURA

CON VIGENCIA HASTA EL AÑO 2029

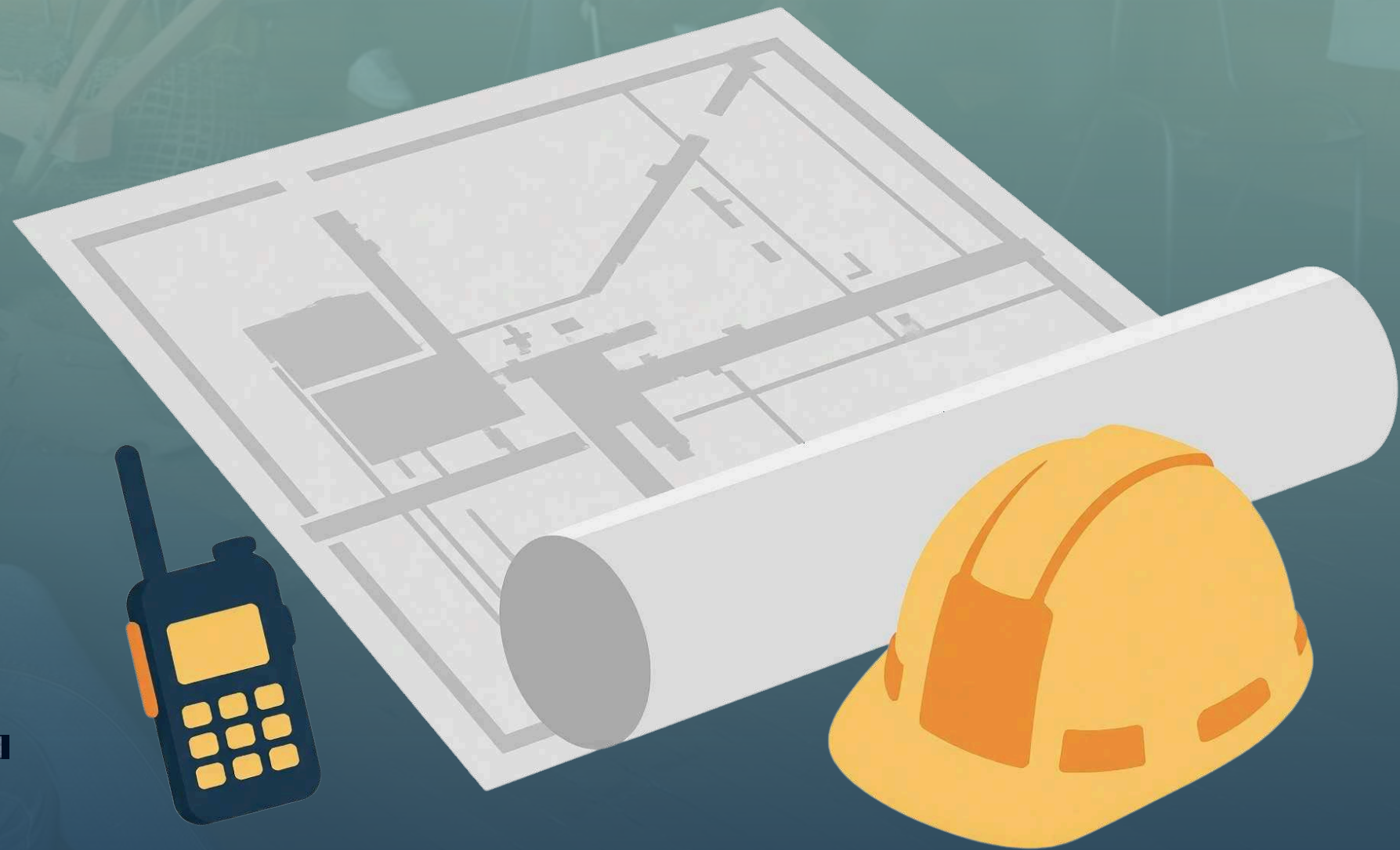



OTRAS ÁREAS
DE INVERSIÓN

PLANES DE
VIGENCIA

PLAN COMUNAL
DE DESARROLLO

PLAN MUNICIPAL
DE CULTURA

20
25

PLAN DE SEGURIDAD PÚBLICA

*SE DEBERÁ ACTUALIZAR
ANUALMENTE*

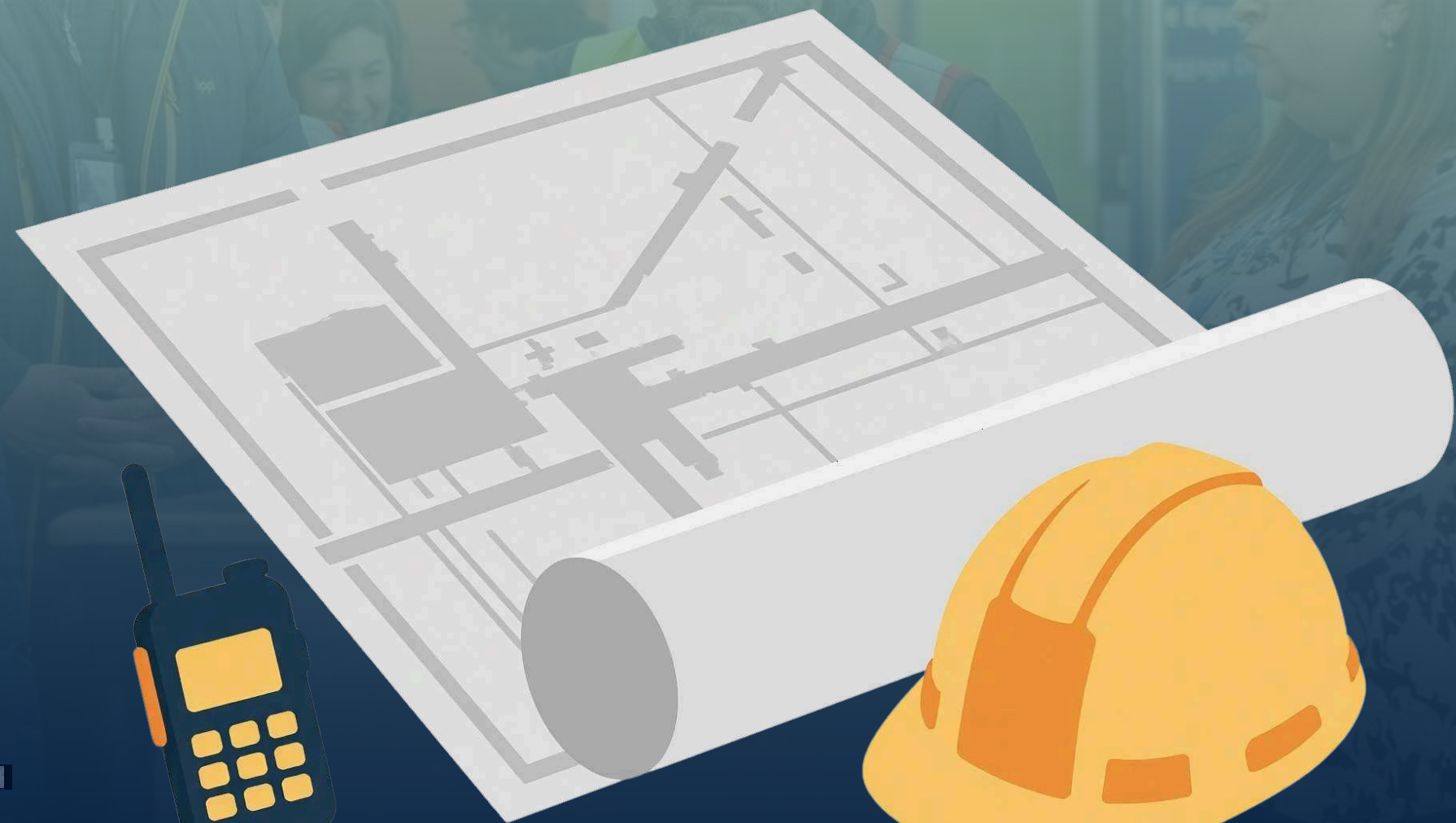



**PLAN DE SEGURIDAD
PÚBLICA**

PLAN DE DESARROLLO LOCAL

PROYECTADO A 10 AÑOS (2023-2033)

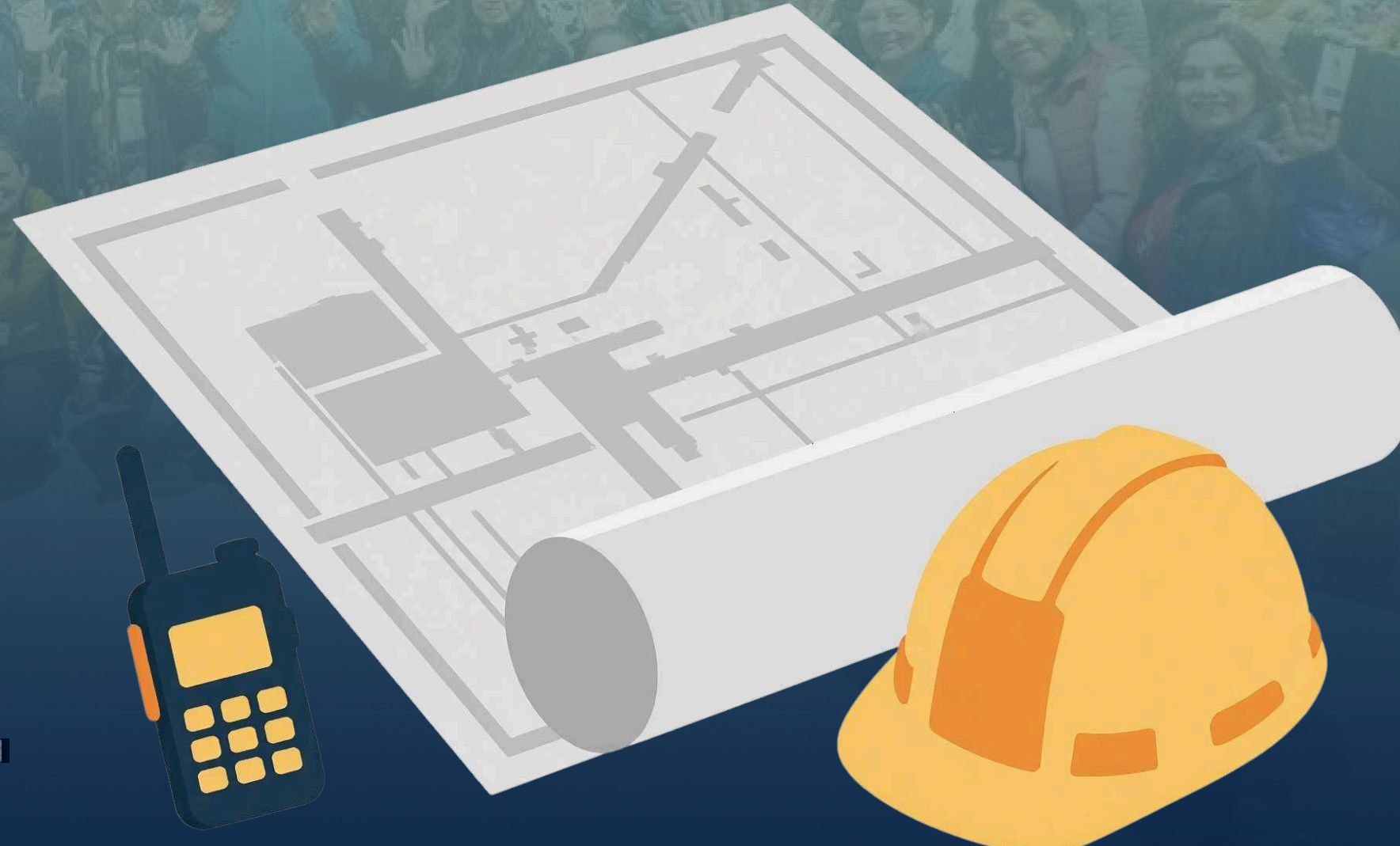



**PLAN DE DESARROLLO
LOCAL**



PLAN DE ACCIÓN COMUNAL DE CAMBIO CLIMÁTICO

PROYECTADO A NOVIEMBRE
DE 2029

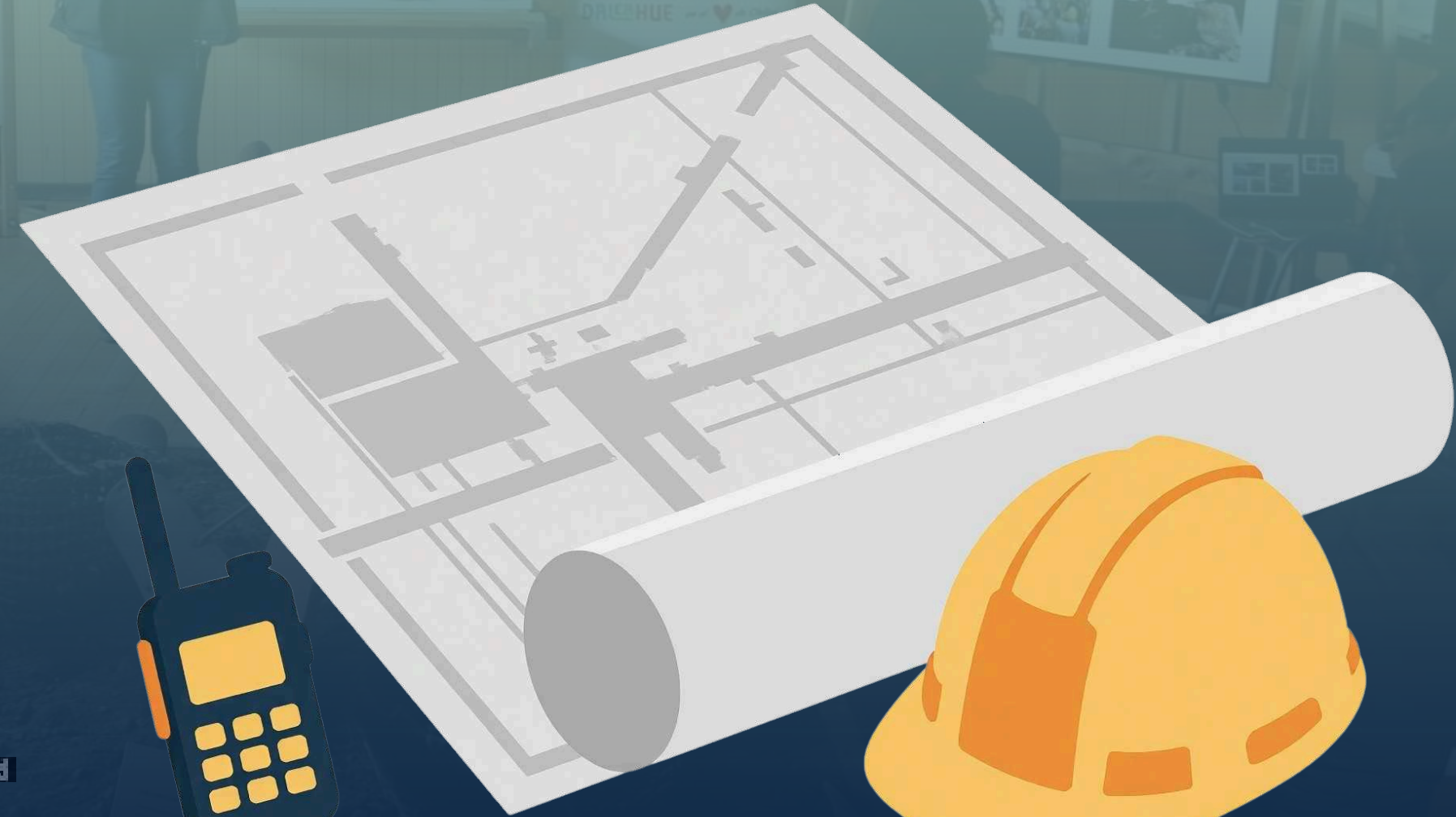



PLAN DE ACCIÓN COMUNAL DE CAMBIO CLÍMATICO



OTRAS ÁREAS
DE INVERSIÓN

PLANES DE
VIGENCIA

PLAN COMUNAL
DE DESARROLLO

PLAN MUNICIPAL
DE CULTURA

PLAN DE SEGURIDAD
PUBLICA

PLAN DE ACCIÓN
CLIMATICO

20
25

PLANES EN VIGENCIA,
CONSULTORÍAS Y OBRAS SIMPLES

MONTO FINAL

\$2.161.566.000

*EL MONTO TOTAL DE PROYECTOS
EXTERNOS GESTIONADOS DEL AÑO
2025 FUE DE \$7.268.033.134 (GORE,
SUBDERE)*

PROYECTOS GESTIONADOS CON RECURSOS EXTERNOS

ASIGNACIÓN SUBSIDIO VIVIENDA PROGRAMA HABITABILIDAD RURAL DS10 Y DS27 CATEGORÍA COLECTOR SOLAR DEL MINVU

\$1.897.459.389

PROYECTOS GESTIONADOS CON RECURSOS EXTERNOS

CONSTRUCCIÓN RECINTO DEPORTIVO SECTOR MOCOPULLI

\$1.862.254.000

PROYECTOS GESTIONADOS CON RECURSOS EXTERNOS

AMPLIACIÓN REDES DE AGUA POTABLE ALCANTARILLADO Y CONSTRUCCIÓN MURO DE CONTENCIÓN AVDA MOCOPULLI DALCAHUE.

\$2.150.642.000

PROYECTOS GESTIONADOS CON RECURSOS EXTERNOS

MEJORAMIENTO RECINTO DEPORTIVO TENAÚN

\$161.664.999

PROYECTOS GESTIONADOS CON RECURSOS EXTERNOS

MEJORAMIENTO RECINTO DEPORTIVO UNIÓN ESPAÑA

\$161.664.998

PROYECTOS GESTIONADOS CON RECURSOS EXTERNOS

CONSERVACIÓN MUSEO HISTÓRICO ETNOGRÁFICO DE DALCAHUE

\$161.500.924

PROYECTOS GESTIONADOS CON RECURSOS EXTERNOS

MEJORAMIENTO ENTORNO Y SEGURIDAD ESTADIO MUNICIPAL

\$316.130.001

PROYECTOS GESTIONADOS CON RECURSOS EXTERNOS

MEJORAMIENTO SEGURIDAD VIAL CALLE RAMÓN FREIRE

\$83.135.780

PROYECTOS GESTIONADOS CON RECURSOS EXTERNOS

REPOSICIÓN BUS MUNICIPAL

\$310.000.000

PROYECTOS GESTIONADOS CON RECURSOS EXTERNOS

MEJORAMIENTO SEGURIDAD AV. MOCOPULLI

\$201.000.000

PROYECTOS GESTIONADOS CON RECURSOS EXTERNOS

PROYECTO DESARROLLO COMUNITARIO

\$448.020.425

OTRAS ÁREAS DE INVERSIÓN

PLANES EN VIGENCIA

PROYECTOS GESTIONADOS CON RECURSOS EXTERNOS

2025

OBRAS VIALES



CAHUE
Municipalidad



**OBRAS
VIALES**





**OBRAS
VIALES**





**OBRAS
VIALES**



CAMINO
CUEQUERO ABEL BAHAMONDE



**OBRAS
VIALES**

DALCAHUE
Ilustre Municipalidad



**OBRAS
VIALES**





**OBRAS
VIALES**





**OBRAS
VIALES**





**OBRAS
VIALES**

DALCAHUE
Ilustre Municipalidad

● OTRAS ÁREAS DE INVERSIÓN

● PLANES EN VIGENCIA

● PROYECTOS GESTIONADOS CON RECURSOS EXTERNOS

● OBRAS VIALES

2025

OBRAS VIALES

MONTO FINAL

\$577.349.000

TERRENOS, MÁQUINAS Y EQUIPOS

MONTO TOTAL:

\$136.639.000



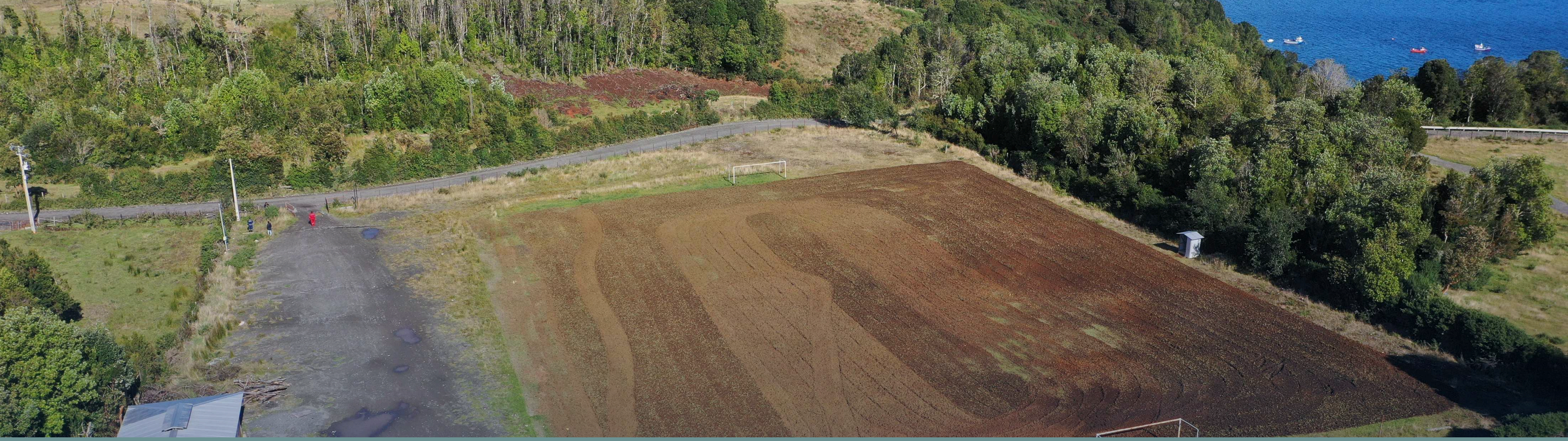

**TERRENOS, MAQUINAS
Y EQUIPOS**





FURGÓN DIÁLISIS





 **NUEVA AMBULANCIA**

ADQUISICIÓN DE VEHÍCULOS

MONTO TOTAL:

\$190.060.249



Ilustración

EMERGENCIAS HÍDRICAS





**EMERGENCIAS
HÍDRICAS**

20 nov 2025 15:42:05.1
255 Ruta Panamericana Sur
Ancud
Chiloé
Los Lagos



CONSTRUCCIÓN Y MEJORAMIENTO DE SISTEMAS DE AGUA RURALES Y SISTEMAS DE ALCANTARILLADO

MONTO TOTAL:

\$356.422.000



SEGURIDAD PÚBLICA Y EMERGENCIAS

MONTO TOTAL:
\$213.063.000





**SEGURIDAD PÚBLICA
Y EMERGENCIAS**





**NUEVO DRON
DE VIGILANCIA**





NUEVO DRON DE VIGILANCIA



**LICENCIAS DE VUELO
PARA DRONAJE**



**NUEVO DRON
DE VIGILANCIA**





Municipalidad de Dalcahue
refuerza la seguridad comunal
con operativo nocturno
interinstitucional

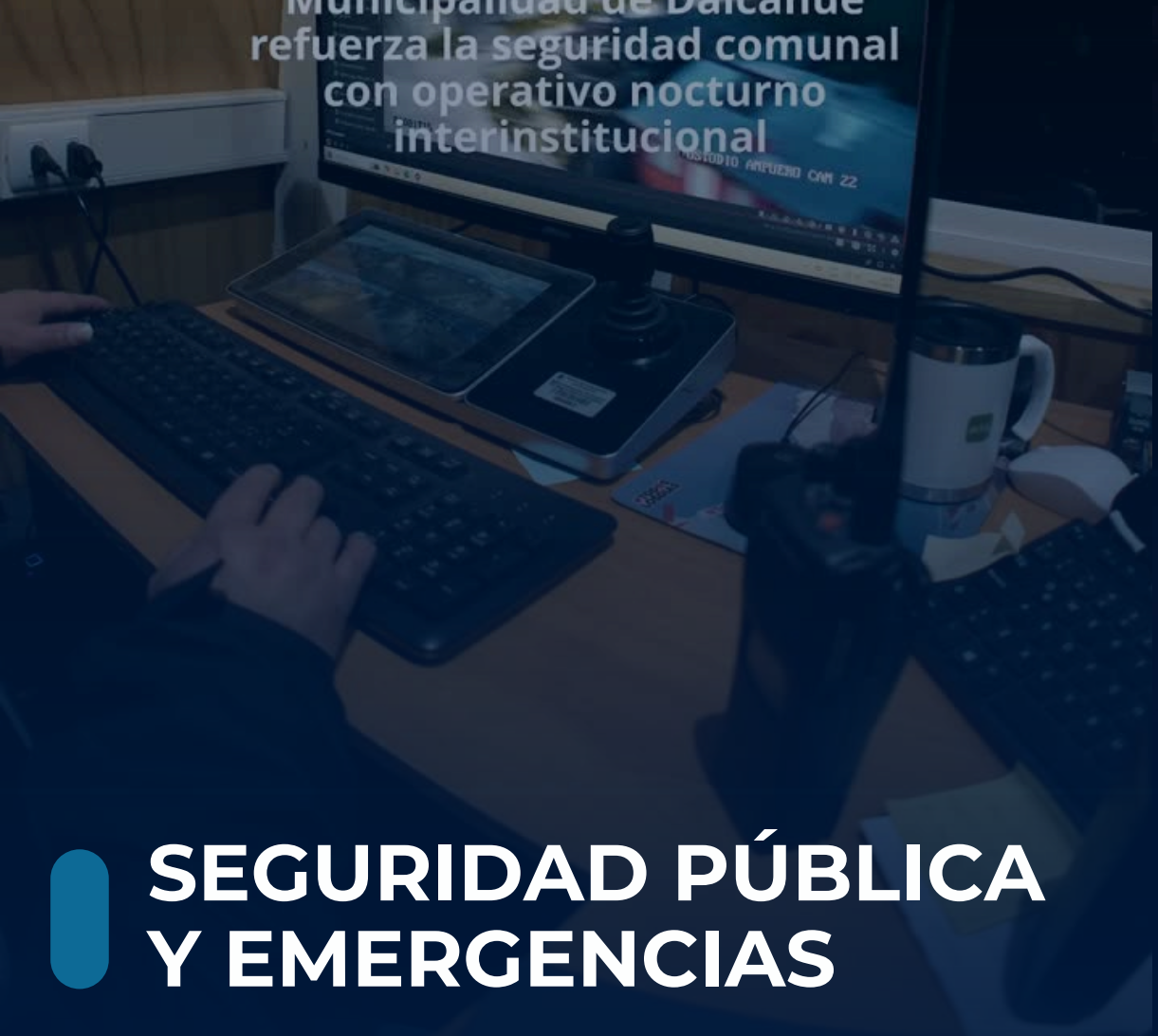

SEGURIDAD PÚBLICA Y EMERGENCIAS



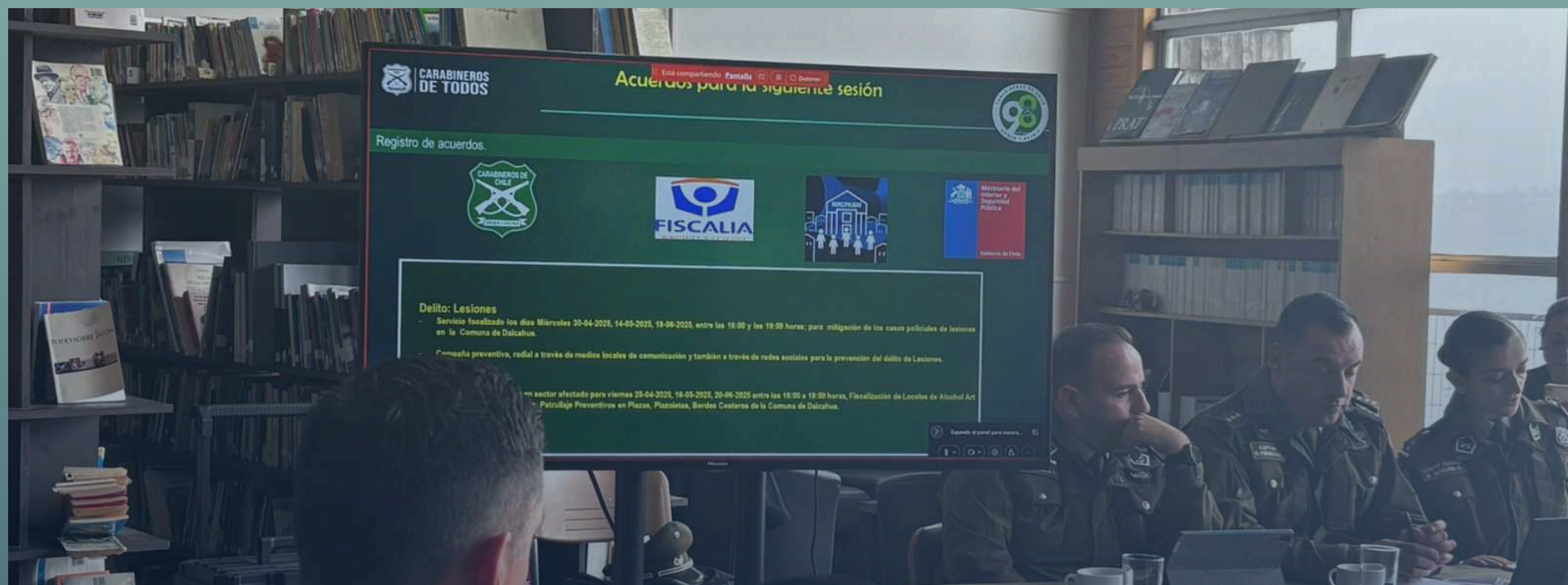

**CONCEJO DE
SEGURIDAD**





CAPACITACIONES



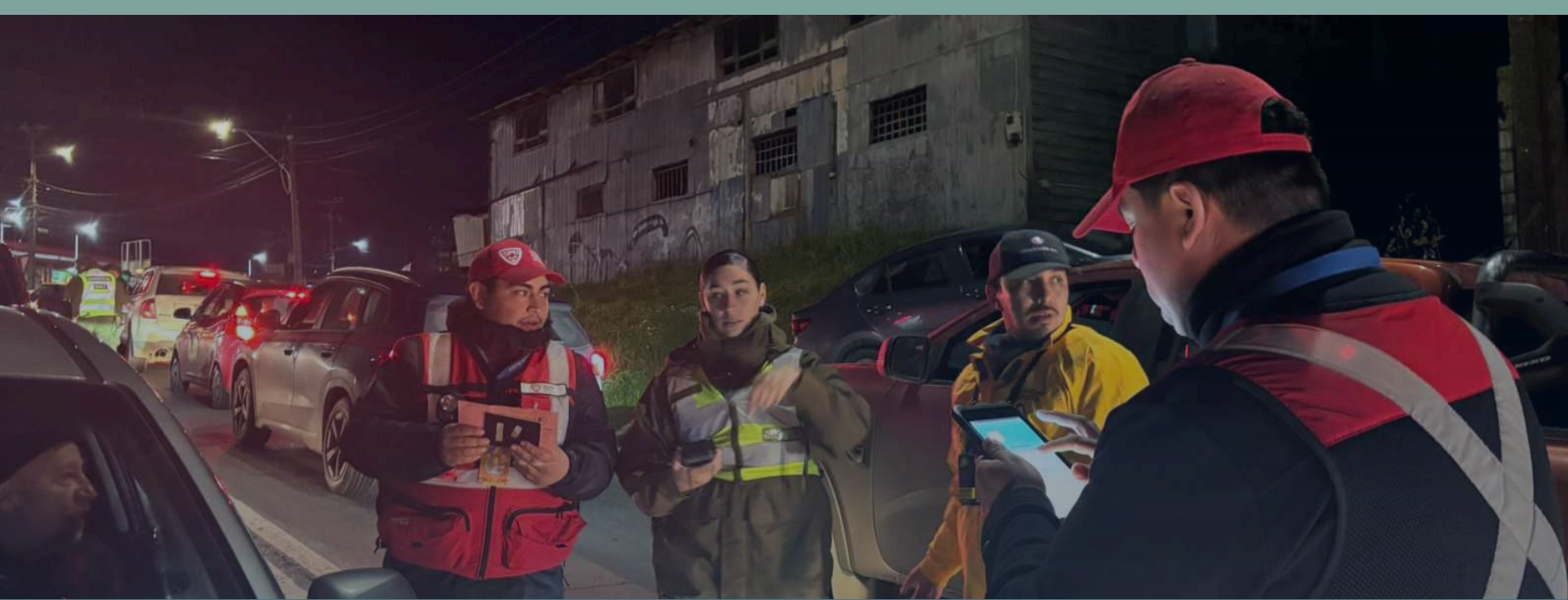

PATRULLAJES





**SEGURIDAD PÚBLICA
Y EMERGENCIAS**



OTRAS ÁREAS DE INVERSIÓN

PLANES EN VIGENCIA

OBRAS VIALES

TERRENOS, MÁQUINAS Y EQUIPO

ADQUISICIÓN DE VEHÍCULOS

ADQUISICIÓN DE VEHÍCULOS

CONSTRUCCIÓN Y MEJORAMIENTO DE SISTEMAS DE AGUA

SEGURIDAD PÚBLICA Y EMERGENCIAS

2025

JUZGADO DE POLICIA LOCAL

5.888 CAUSAS INGRESADAS

RECURSOS RECAUDADOS:

\$135.986.308





JUZGADO DE POLICIA LOCAL

**JUZGADO POLICIA
LOCAL**



CORPORACIÓN MUNICIPAL



MAYORES LOGROS EN SALUD

- *DESEMPEÑO REGIONAL DESTACADO*
- *CUMPLIMIENTO DE METAS
SANITARIAS*
- *INFRAESTRUCTURA Y FARMACIA*
- *MODERNIZACIÓN TECNOLÓGICA*
- *EQUIPAMIENTO Y MOVILIDAD*







¿DÓNDE SOLICITO L

1.- En el sitio web:
<https://telesc>

2.- O por medio d

Se de nee

¿QUÉ TIPO DE RESPUESTA VAS A

Un profesional del estableciii
revisará y definirá si su atenci

1.- Resuelta via telefónica
2.- A través de una hora para
presencial

Más información e

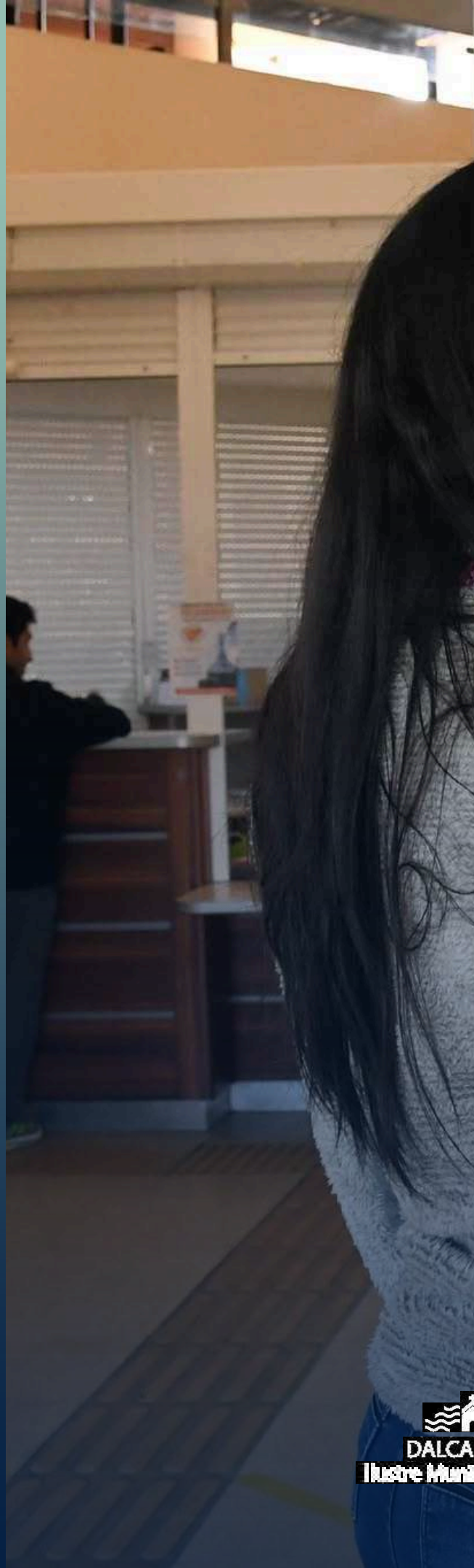

TICKETS PARA
ATENCIÓN

INSTRUCCIONES

1. ACERQUESE AL TOTEM
2. INGRESE SU RUT
3. PRESIONE EL BOTÓN
4. SELECCIONE SU TICKET
5. ESPERE SU LLAMADO

*UN TICKET POR PERSONA

SU TICKET REQUERIDO EN SU MOMENTO



NUEVA AMBULANCIA



NUEVA AMBULANCIA





FURGÓN DIÁLISIS





FURGÓN TRASLADO PERSONAL

INGRESOS SALUD

INGRESOS TOTALES:

\$6.700.868.890

SERVICIOS DE SALUD CHILOÉ:

\$5.761.244.981

ILUSTRE MUNICIPALIDAD DE DALCAHUE:

\$268.198.552

OTROS INGRESOS CORRIENTES:

\$621.785.547

OTRAS IDENTIDADES (SUBDERE Y JUNAEB)

\$49.639.810



GASTOS SALUD

GASTOS TOTALES:

\$6.629.073.987

GASTOS EN PERSONAL:

\$5.284.701.000

BIENES Y SERVICIOS DE CONSUMO:

\$642.000.000

SERVICIOS BÁSICOS:

\$109.000.000

ADQUISICIÓN DE ACTIVOS NO FINANCIEROS:

\$47.758.036

PRESTACIONES DE SEGURIDAD SOCIAL:

\$25.753.333





**AYUDA HUMANITARIA
FUNDACIÓN SINERGIA**



FUNDACIÓN SINERGIA

... de la presente convenio se realizarán mediante acciones que, conjuntamente con los recursos del municipio que forman parte integrante del mismo.

PRIMERO: Las partes se comprometen a cumplir fielmente las normas legales vigentes de carácter y cumplimiento de información en la resolución del presente convenio de colaboración y en especial del artículo 14 de la Constitución, Ley N° 17.328 y la Ley N° 20.280.

DÉCIMO PRIMERO: **OBJETO Y JURISDICCIÓN**

Las partes acuerdan que en caso de producirse contingencias relativas a la atención integral y permanente del presente convenio de colaboración, se acordará un mecanismo de coordinación y seguimiento con todas ellas. Así, quedará excluido de su ámbito para realizar actividades que impliquen competencia o conflicto que afecte al personal que presta servicios, derivado del presente convenio, los cuales son del ámbito de la Municipalidad de DALCAHUE.

DÉCIMO SEGUNDO: El presente convenio se suscribirá en cuatro ejemplares de los cuales se otorgará un ejemplar a cada una de las partes.

DÉCIMO TERCERO: La presente se otorga en Dalcahue, Chile, a los días 10 de mayo del 2025, en presencia de los señores: ANA EUGENIA GARCÍA ALLON, Jefa de Área de Asesoría Jurídica, y JOSÉ LUIS BALMACEDA BARRIGOS, Jefe de Área de Asesoría Jurídica, en representación de la Municipalidad de Dalcahue, y ANA EUGENIA GARCÍA ALLON, Jefa de Área de Asesoría Jurídica, en representación de la Fundación Sinergia.

Por sus partes, la Concejalera de Área ANA EUGENIA GARCÍA ALLON, Jefa de Área de Asesoría Jurídica, y el Concejal de Área JOSÉ LUIS BALMACEDA BARRIGOS, Jefe de Área de Asesoría Jurídica, en representación de la Municipalidad de Dalcahue, y ANA EUGENIA GARCÍA ALLON, Jefa de Área de Asesoría Jurídica, en representación de la Fundación Sinergia.

Las partes se comprometen a cumplir con las condiciones que se establecen en el presente convenio y a su cumplimiento y a su cumplimiento.

En Dalcahue, Chile, a los días 10 de mayo del 2025.

ANA EUGENIA GARCÍA ALLON
Jefa de Área de Asesoría Jurídica
Municipalidad de Dalcahue

JOSÉ LUIS BALMACEDA BARRIGOS
Jefe de Área de Asesoría Jurídica
Fundación Sinergia



**AYUDA HUMANITARIA
FUNDACIÓN SINERGIA**





**AYUDA HUMANITARIA
FUNDACIÓN SINERGIA**

Mi nombre es Valeria Barrientos Alarcón.

 **AYUDA DE CATRES
CLÍNICOS**



ISAPU

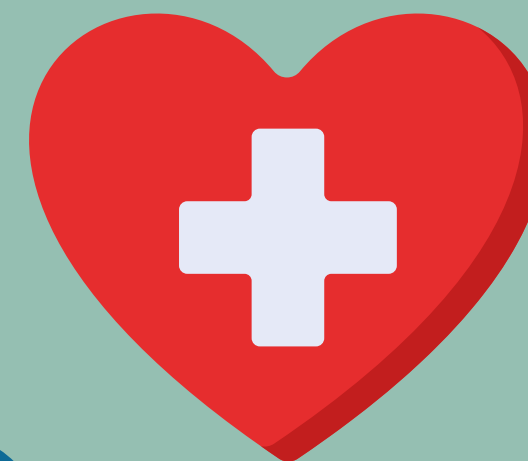

INGRESOS TOTALES

➔ \$2000.366.784





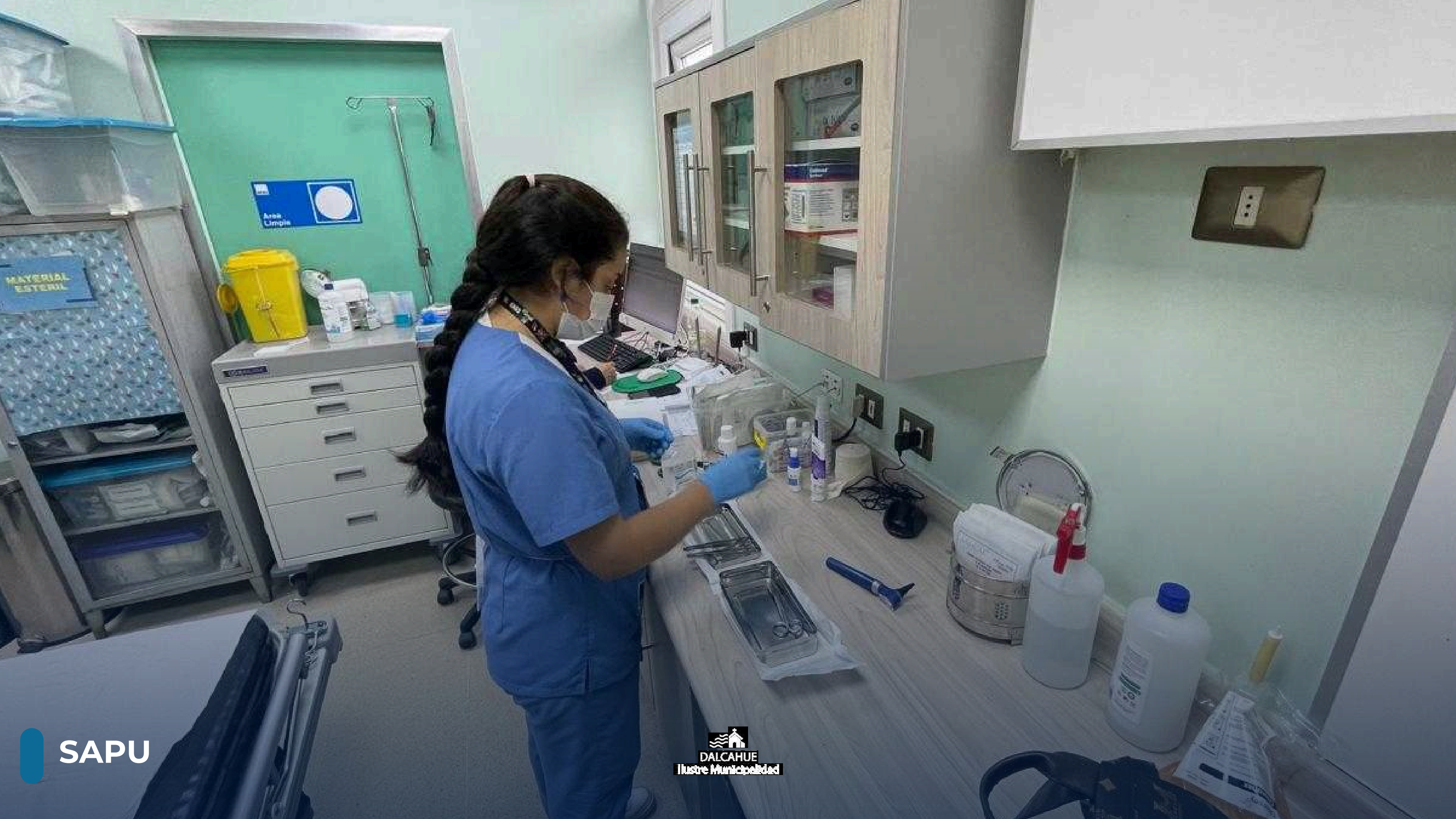

Área Limpia

MATERIAL ESTERIL





PRINCIPALES DESAFIOS



- *ADQUISICIÓN DE TERRENO PARA CENTRO DE RECICLAJE*
- *ADQUISICIÓN DE VEHÍCULO ACONDICIONADO COMO OFICINA MÓVIL*
- *DISEÑAR UN CENTRO DIURNO PARA ADULTOS MAYORES*
- *MEJORAMIENTO PARQUE TEGUEL*
- *ELABORAR PLADECO*
- *GESTIONAR FINANCIAMIENTO PLAN REGULADOR*
- *LOGRAR RS POSTA DE BUTALCURA*
- *LOGRAR RS APR TEHUACO*
- *AUMENTO EN LA CANTIDAD DE CÁMARAS DE TELEVIGILANCIA*
- *AUMENTAR LA LABORAR DE VIGILANCIA*
- *APROBACIÓN SECTORIALES PARA CONSTRUCCIÓN DE TERCERA PISTA EN ACCESO SUR DE DALCAHUE*
- *REPOSICIÓN BUS DEL ADULTO MAYOR*
- *EJECUCIÓN DE PROYECTOS CONSIDERADOS EN PRESUPUESTO 2026*

**CUENTA
PÚBLICA**

**20
25**